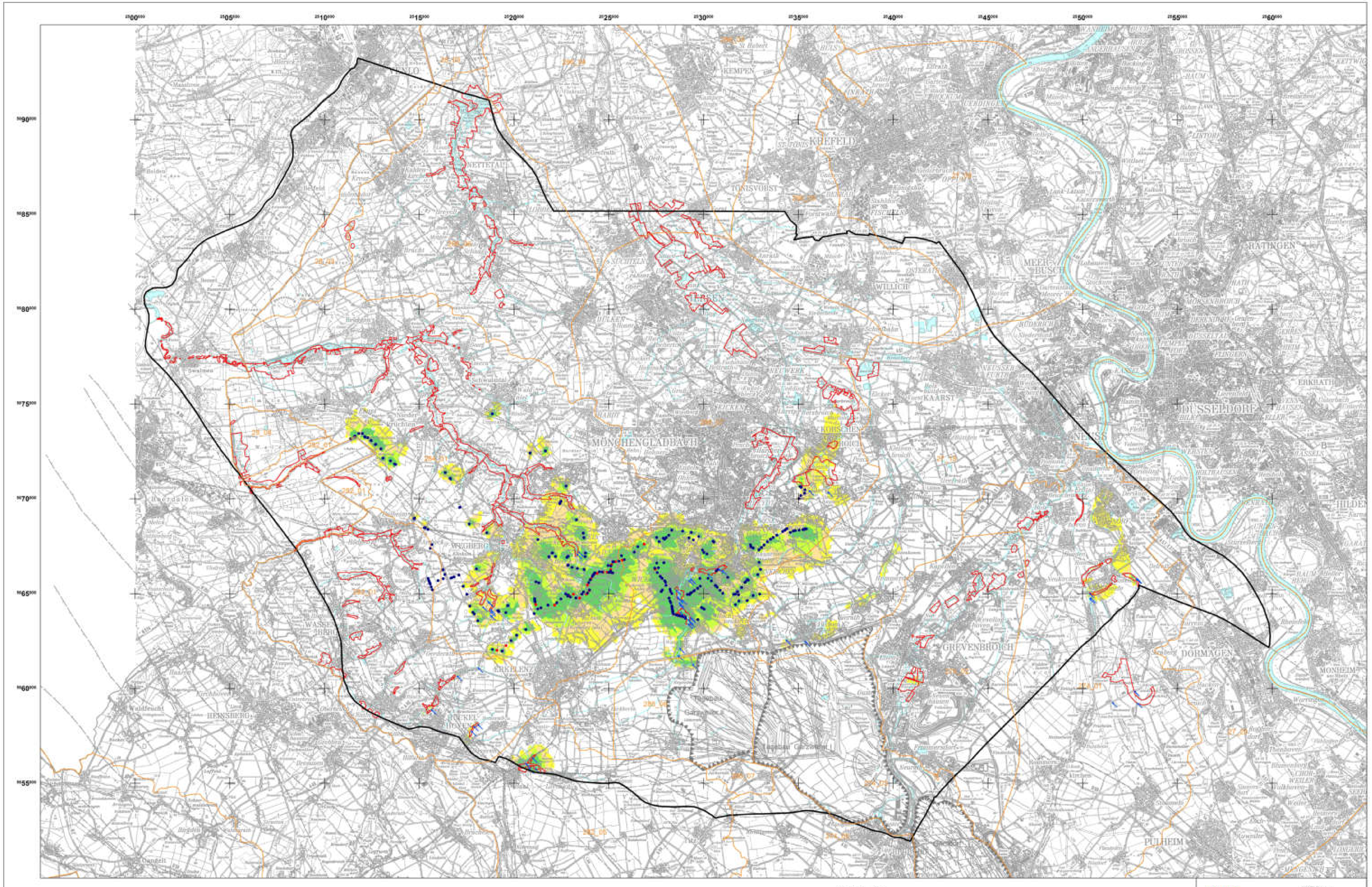

Legende

Infiltrationswasseranteile:

- 20% bis < 40%
- 40% bis < 60%
- 60% bis < 80%
- 80% und größer

- Versickerungsanlagen geplant
- Versickerungsanlagen vorhanden
- Einleitstellen vorhanden
- Feuchtgebiete
- Verwerfung
- Abgrenzung des Untersuchungsraumes
- Begrenzung eines Abbaufeldes
- Grundwasserkörper

RWE

RWE Power
Wasserwirtschaftliche Planung und Genehmigung

Braunkohlenplan Garzweiler II für das aufgrund des vereinbarten Kohleausstiegs geänderte Tagebauvorhaben Garzweiler II einschließlich der im Bereich Frimmersdorf erfolgten Anpassungen

Übersicht

Prognose der Infiltrationswasseraustreitung 2030 für das obere Grundwasserstockwerk

Bearbeitet:	Mo / Do	08/2024	Maßstab: 1 : 75 000
Hochtrag:		1	Zeichnung Nr:
			Karte Wasser/Ifa

© Geobasisdaten: © RWE Power AG
© Zeichnungsinhalt: © RWE Power AG
© Topographische Dienst Kadaster, Nederland, Sommers

Diese Unterlage steht nur mit vorheriger Zustimmung der RWE Power AG an Dritte weitergegeben, vorbehalten durch Bild- oder sonstige Informationsträger wiedergegeben oder vervielfältigt werden. Sie enthält Betriebs-/Geschäftsgeheimnisse sowie geistiges Eigentum der RWE Power AG im Sinne des UIG. Alle Nutzungs- und Verwertungsrechte liegen bei der RWE Power AG.